EMTOR i wszystko się układa

ERC22-35VG

Najważniejsze cechy

Główny zadanie: **Podnoszenie**
Środowisko: **Wewnątrz**
Ładunek: **2200-3500 kg**
Maksymalna wysokość: **3310-6000 mm**
Źródło zasilania: **Elektryczny**

Czterokołowe czołowe elektryczne wózki widłowe

Wózki o wysokich osiągach, przeznaczone w szczególności do ciężkich zadań wewnątrz budynków.

Ten elektryczny wózek widłowy, zasilaniem 80V, na pełnych oponach, jest mocnym, bardzo zwrotnym i wyjątkowo stabilnym pojazdem do prac przy wysokim układaniu towarów. Dzięki możliwości wyboru modeli o krótkim, średnim lub długim rozstawie osi, modele serii VG można dostosować do niemal każdego zastosowania wewnątrz budynków i trybu prac.

Kompaktowe wymiary wózków, maszty nie ograniczające widoczności i małe promienie skrętu, sprzyjają wyższej wydajności operatora, zwłaszcza w korytarzach, ciasnych wnękach lub w typowych zadaniach zasilania linii montażowych:

- drukarnie, produkcja papieru i opakowań,
- produkcja żywności i napojów
- produkcja
- transport i dystrybucja

Właściwości ergonomiczne, zapewniające operatorowi wygodę i wydajność podczas pracy

- Dużo miejsca zapewnia komfortową przestrzeń roboczą oraz łatwe wchodzenie i wychodzenie z wózka.
- W pełni amortyzowany, regulowany fotel o niskim poziomie wibracji (0.3-0.5m/s²) tłumi przenoszenie drgań wózka i podłogi na operatora.
- Wysoko zawieszony ekran, nie ograniczający pola widzenia operatora i dostarczający bieżącą informację o warunkach pracy wózka i nastawach eksploatacyjnych.
- Ustawiany podłokietnik z modułem mini dźwigni i z wbudowanymi przyciskami sterowania hydraulicznego, przełącznik kierunku jazdy, wyłącznik awaryjny i przycisk klaksonu
- Automatyczny system zmniejszania prędkości (ADS)

Właściwości robocze zapewniające wydajne przenoszenie ładunków i wysokie zdolności produkcyjne

- System zarządzania pojazdem (VSM), umożliwiający ustawianie parametrów wózka jak również śledzenie najważniejszych funkcji wózka aby umożliwić dopasowanie parametrów wózka do danego zadania i potrzeb operatora.
- Wybór trybu HiP (High Performance) zapewnia wydajną prędkość do 19.8km/h (z ładunkiem) dla modelu 2200kg a tryb eLo (Energy Low) zapewnia niskie zużycie energii 6.31kW/h w cyklu testowym VDI 2198.
- Wysoka pozycja siedzenia operatora zapewnia dobry widok końców wideł, co przyspiesza i usprawnia naprowadzanie na ładunki.
- System ciągłego wspomagania stabilności wózka (CSE) optymalizuje geometrię osi kierowanej by ograniczać przestawanie wózka na zakrętach, co ułatwia manipulowanie ładunkami i skraca cykle robocze.
- Tryb e-Balance parametrów roboczych, zwrotności i żywotności baterii, w którym te czynniki można dostosować do potrzeb zadania dla zwiększenia zdolności produkcyjnych i wydajności, znacznie obniżając koszt w przeliczeniu na przenoszona paletę.
- Jako opcja dostępna jest funkcja przechyłu ‘Return to set’ (powrót do nastawy) dla dalszego zwiększenia wydajności i naprowadzania na ładunki.

Model	Udźwig (kg)	Wysokość podnoszenia (mm)	Pojemność akumulatora (V/Ah)	Promień skrętu	Środek ciężkości
ERC22VG (SWB)	2200	3490-6000	80V / 375Ah	1735	500
ERC25VG (MWB)	2500	3490-6000	80V / 450Ah	1884	500
ERC30VG (MWB)	3000	3310-5968	80V / 450Ah	1915	500
ERC32VG (LWB)	3200	3310-5968	80V / 600Ah	2074	500
ERC35VG (LWB)	3500	3310-5968	80V / 600Ah	2094	500

ERC22VG, ERC25VG, ERC30VG, ERC32VG, ERC35VG - Specyfikacja techniczna

Yale® czołowe wózki widłowe oraz urządzenia magazynowe - Pełna oferta produktowa

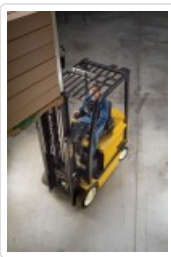

Oddział Szczecin
ul. Szczawiowa 53d
70-010 Szczecin
tel. 91 489 33 93
fax 91 482 82 18
szczecin@yale.emtor.pl

Oddział Słupsk
ul. Poznańska 83
76-200 Słupsk
tel. 59 841 10 64
fax 59 841 10 64
slupsk@yale.emtor.pl

Oddział Gdańsk
ul. Glazurowa 7
Kowale, 80-180 Gdańsk
tel. 58 301 89 46
fax 58 301 89 46
gdansk@yale.emtor.pl

Oddział Poznań
ul. Pilotów 19
Janikowo, 62-006 Kobylnica
tel. 61 653 31 57
fax 61 653 31 58
poznan@yale.emtor.pl

Oddział Warszawa
ul. Serwituty 25
02-233 Warszawa
tel. 22 343 94 85
fax 22 343 94 86
warszawa@yale.emtor.pl

Oddział Wrocław
ul. Rakowa 28
51-421 Wrocław
tel. 71 325 28 06
fax 71 325 28 20
wroclaw@yale.emtor.pl

Oddział Kraków
ul. Cechowa 51
30-614 Kraków
tel. 12 659 57 40
fax 12 659 57 40
krakow@yale.emtor.pl

Emtor Sp. z o.o. ■ ul. Włocławska 147-157 ■ 87-100 Toruń ■ tel. 56 654 89 35 ■ fax 56 654 89 36 ■ biuro@yale.emtor.pl ■ www.yale.emtor.pl ■ NIP: 956-213-74-53 ■ Nr KRS: 0000122446
Sąd Rejonowy w Toruniu VII Wydział Gospodarczy KRS ■ Wartość kapitału zakładowego 3.000.000 zł

EMTOR wyłączny przedstawiciel marki Yale
People. Products. Productivity.